

PARA CONTINUAÇÃO VER DESENHO IN. 046_01_PE_ESG_002

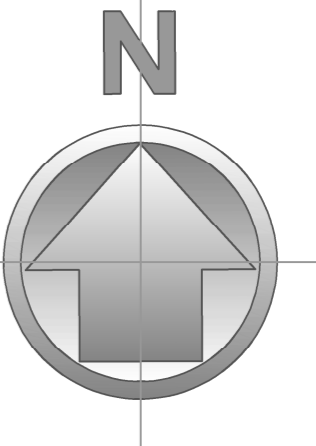

- NOTAS:**
1. COTAS, MEDIDAS E DIMENSÕES EM METROS, EXCETO INDICAÇÃO CONTRÁRIA.
 2. A EXECUÇÃO DA OBRA DEVE SER PRECEDIDA DE INVESTIGAÇÃO GEOTÉCNICA E ACOMPANHADA POR UM TÉCNICO ESPECIALIZADO.
 3. QUANDO DA EXECUÇÃO DESTA PROPOSTA, DEVERÃO SER OBSERVADOS TODAS AS LEGISLAÇÕES VIGENTES PRESSUPOSTO-SE OS DECRETOS 46.921 DE 18 DE JANEIRO DE 2006, 44.155 DE 18 DE MAIO DE 2004 E 13.514 DE 27 DE OUTUBRO DE 2003.
 4. OS PLANOS CAUSADORES ÀS INSTALAÇÕES E INTERFERÊNCIAS SÃO DE INTERFERÊNCIA, RESPONSABILIDADE DA EXECUTORA DAS OBRAS, INDEPENDENTEMENTE DA INTERFERÊNCIA CONSTAR OU NÃO NOS DESENHOS DOS PROJETOS.

- LEGENDA:**
- REDE COLETORA DE ESGOTO PROJETADA
 - REDE COLETORA DE ESGOTO EXISTENTE
 - P.V. - POÇO DE VISITA PROJETADO
 - P.V.E. - POÇO DE VISITA EXISTENTE
 - A.P.P. - ÁREA DE PRESERVAÇÃO PERMANENTE
 - FUTURA LIGAÇÃO DOMICILIAR DE ESGOTO (102 unidades)
 - LIGAÇÃO DOMICILIAR DE ESGOTO (27 unidades)
 - CURSO DÍGUA EXISTENTE

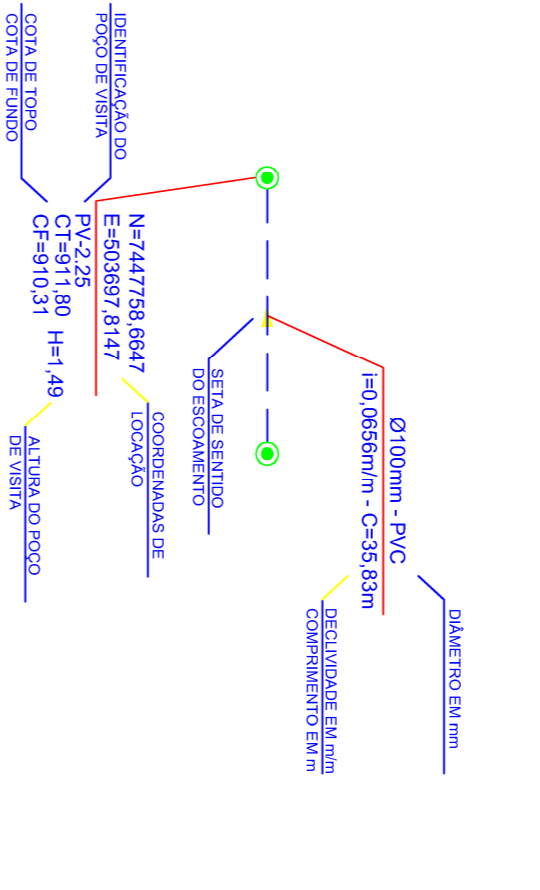

Objeto: Realqualificação do Lago Lavapés - Etapa 02

LOCAL: Lavapés, Cunha - SP

ASSUNTO: SANAMENTO BÁSICO - PROJETO EXECUTIVO
 REDE COLETORA DE ESGOTO

DATA: novembro/2018

ESCALA: 1 / 750

FOLHA: 01 / 02

RESPONSÁVEL TÉCNICO: Joel Amir dos Santos Ferraz
 Eng. Civil - Crea 55899/2241
 RNT: 58827/2019/190880

PREFEITURA MUNICIPAL DA ESTÂNCIA CLIMÁTICA DE CUNHA
 PRAÇA CÔNIGO SIQUEIRA, N° 36, CENTRO, CUNHA, SP. CEP: 12.530-000
 TEL: (12) 3111 - 5000 E-MAIL: planejamento@cunha.sp.gov.br

PROFESSOR MUNICIPAL: Robert Guardia Garcia