

**NOTAS:**

1. COTAS, MEDIDAS E DIMENSÕES EM METROS, EXCETO INDICAÇÃO CONTRÁRIA.
2. A EXECUÇÃO DA OBRA DEVE SER PRECEDIDA DE INVESTIGAÇÃO GEOTÉCNICA E ACOMPANHADA POR UM TÉCNICO ESPECIALIZADO.
3. QUANDO DA EXECUÇÃO DESTES PROJETOS DEVERÃO SER OBSERVADOS TODOS AS LITÉS VIGENTES PRESSALTIANDO-SE OS DECRETOS: 46.921 DE 18 DE JANEIRO DE 2003 DE 18 DE MAIO DE 2004 E 13.514 DE 27 DE OUTUBRO DE 2003.
4. OS PLANOS CAUSADOS A INSTALAÇÕES SUBTERRÂNEAS SEÃO DE INTERFERÊNCIA DA EXECUÇÃO DAS OBRAS, INDEPENDENTEMENTE DA INTERFERÊNCIA CONSTAR CU MAO NOS DESENHOS DOS PROJETOS

**LEGENDA:**

- REDE COLETOIRA DE ESGOTO PROJETADA
- REDE COLETOIRA DE ESGOTO EXISTENTE
- PV - POÇO DE VISITA PROJETADO
- PV - POÇO DE VISITA EXISTENTE
- A.P.P. - ÁREA DE PRESERVAÇÃO PERMANENTE
- FUTURA LIGAÇÃO DOMILIAR DE ESGOTO (102 unidades)
- LIGAÇÃO DOMILIAR DE ESGOTO (27 unidades)
- CURSO D'ÁGUA EXISTENTE

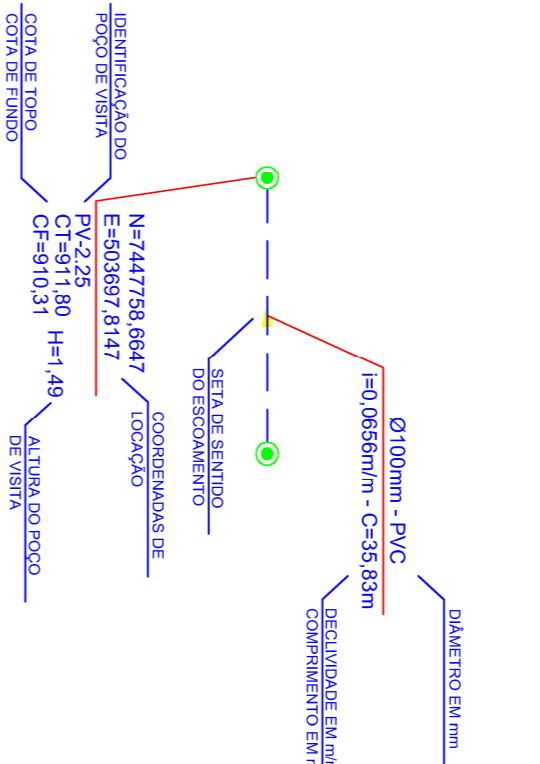

**Objeto:** Requalificação do Lago Lavapés - Etapa 02

**Local:** Lavapés, Cunha - SP

**Assunto:** SANAMENTO BÁSICO - PROJETO EXECUTIVO REDE COLETOIRA DE ESGOTO

**Data:** novembro/2018

**ESCALA:** 1/750

**FOLHA:** 02 / 02

**Responsável Técnico:** Joel André dos Santos Frensz  
 ART. 280/2018 181488282

**Projeto Municipal:** Rubens Quadra Garcia

**PREFEITURA MUNICIPAL DA ESTÂNCIA CLIMÁTICA DE CUNHA**  
 PRAÇA CÔNEXO SIQUEIRA, Nº 36, CENTRO, CUNHA, SP, CEP: 12.530-000  
 TEL: (12) 3111 - 5000 E-MAIL: planejamento@cunha.sp.gov.br