

CALÇAMENTO RUA 10
RUA 10 - CAMPOS DE CUNHA - CUNHA/SP - Trecho 1 (E0 a E4+5,00)
TOTAL DA ÁREA DE INFRAESTRUTURA = 502,50 m²
Ponto de partida - Estaca E0 - Estacas de 20m em 20m lineares
GUIAS DE TRAVAMENTO NAS ESTACAS

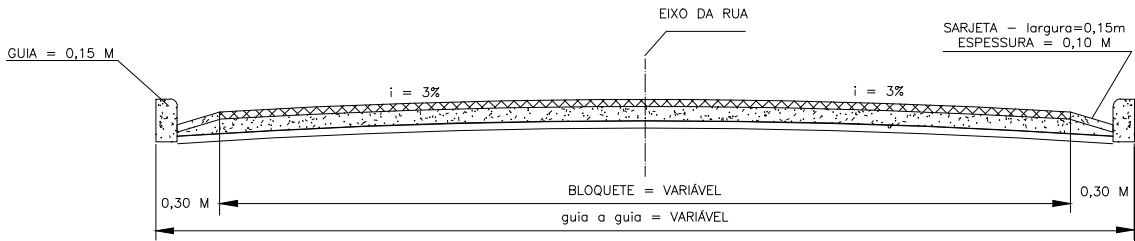

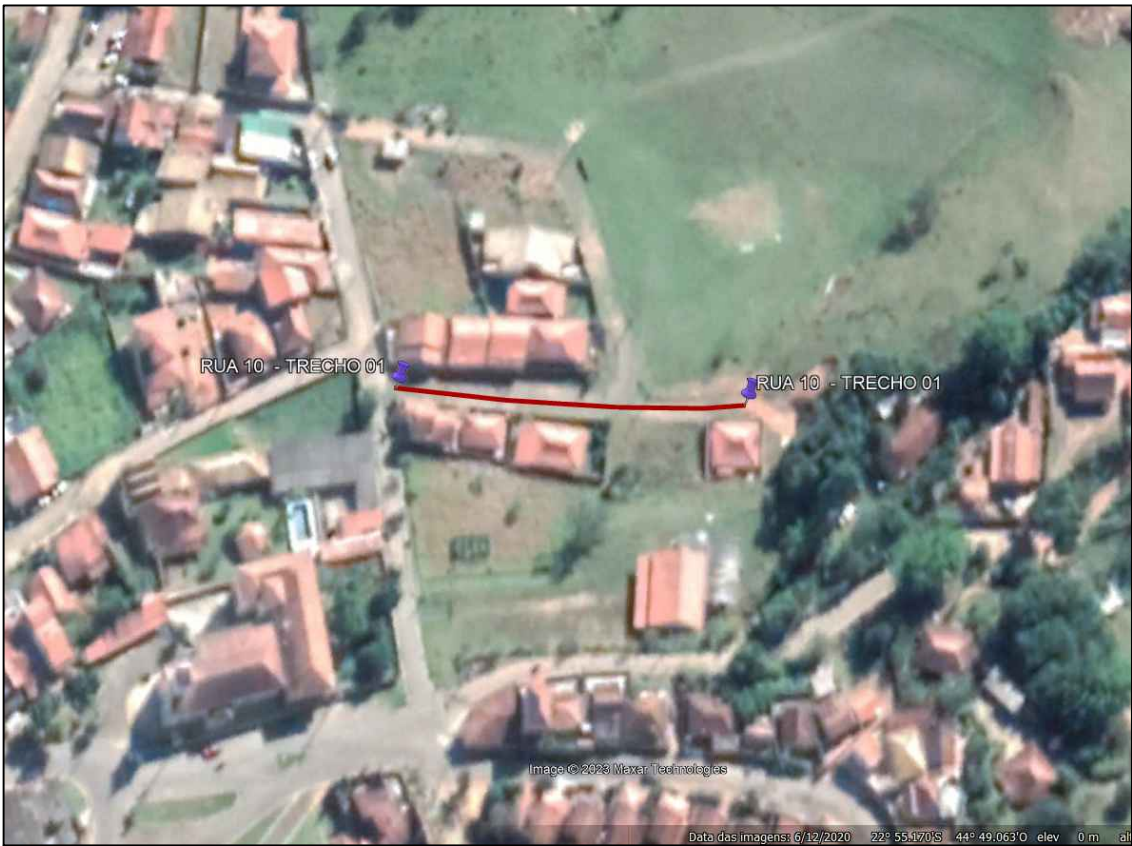

Detalhe Sarjeta e Guia
DETALHE 01 - SECÇÃO TRANSVERSAL

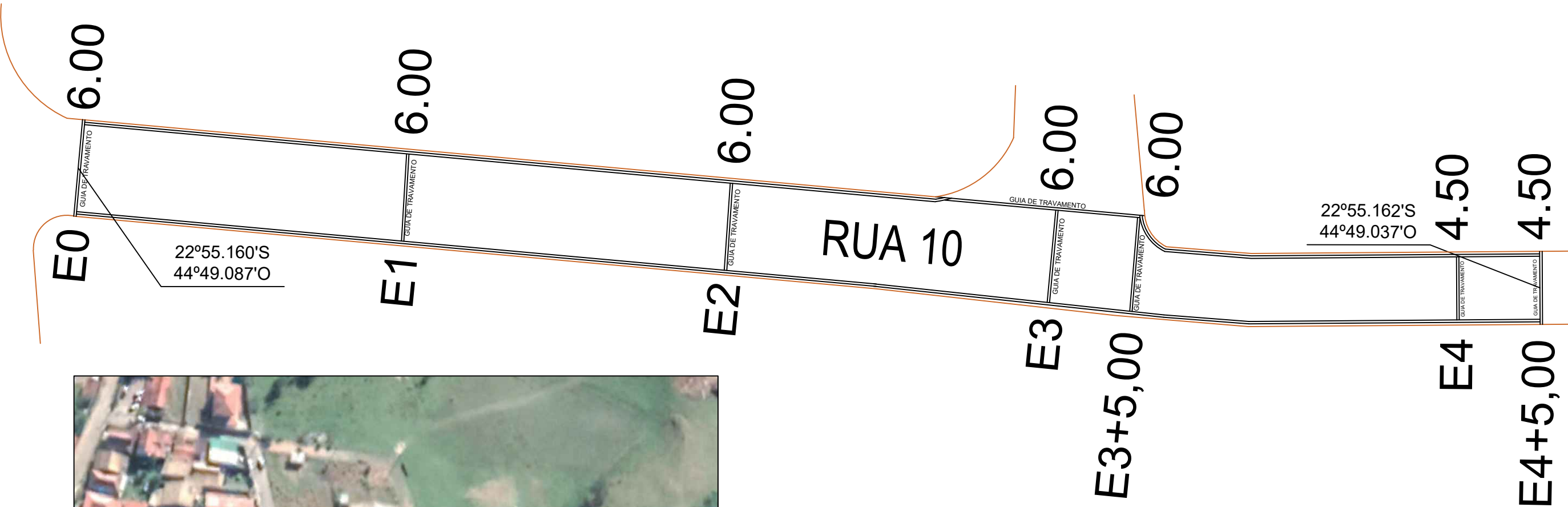

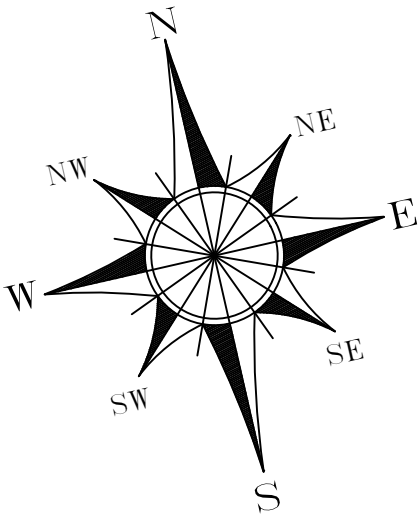
LOCALIZAÇÃO - S/ESCALA

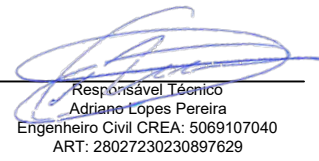

 <p>PREFEITURA MUNICIPAL DA ESTÂNCIA CLIMÁTICA DE CUNHA PRAÇA CORONEL JOÃO OLÍMPIO, Nº 91, CENTRO, CUNHA, SP, CEP: 12.530-000 TEL.: (12) 3111 - 5000 EMAIL: planejamento@cunha.sp.gov.br</p>	
OBJETO: INFRAESTRUTURA URBANA	
LOCAL: RUA 10 - CAMPOS DE CUNHA - CUNHA/SP	DATA: OUTUBRO/2023
ESPECIFICAÇÃO: CALÇAMENTO DE VIA	ESCALA: 1/750
FOLHA: 1/1	
ASSINATURAS:	
 <p>José Eder Galdino da Costa Prefeito Municipal</p>	 <p>Responsável Técnico Adriano Lopes Pereira Engenheiro Civil CREA: 5069107040 ART: 28027230230897629</p>